SCHEDA TECNICA

Filtri di ricambio per Powercap® Infinity®

Confezione da 2 / CAU660-000-400

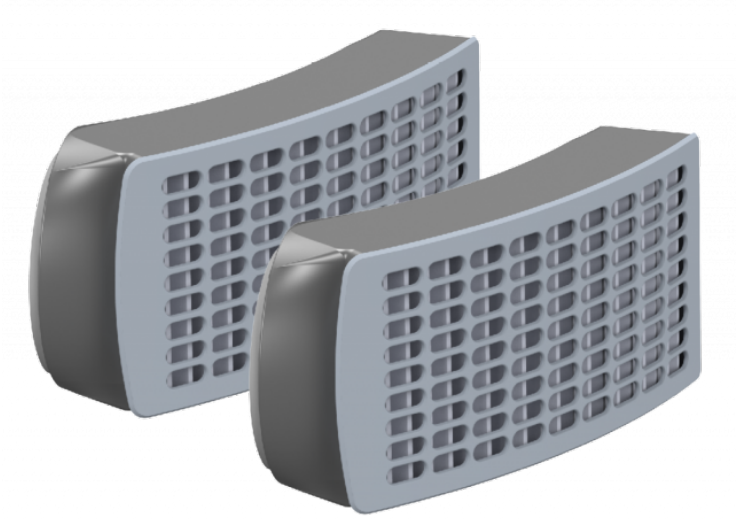

DESCRIZIONE

Coppia di filtri di ricambio per PowerCap® Infinity®. I filtri devono essere controllati, mantenuti e sostituiti regolarmente per garantire il funzionamento corretto dell'unità. La durata della vita di un filtro dipende dal luogo di utilizzo e la mansione lavorativa.

Informazioni sui filtri
Questi filtri sono del tipo ad alta efficienza per i particolati, forniti in coppia.
Filtrano particolati come polvere, spore, nebbie, fumi e droplets.
Non filtrano gas, vapori o sostanze tossiche

I filtri PowerCap® Infinity® soddisfano i requisiti della norma EN 12941 se montati sul respiratore PowerCap® Infinity®.

OPZIONI

Confezione da 2 (CAU660-000-400)

STANDARD DI SICUREZZA

EN 12941

JSP Limited. Worsham Mill. Minster Lovell. Oxford OX29 0TA. England.

Tel: +44 (0)1993 826050 / Fax: +44 (0)1993 824411 / Email: sales@jspsafety.com / Web: www.jspsafety.com

Do Not Publish without written permission from JSP Limited. Contact copyright@jspsafety.com. Information correct in the United Kingdom at date of issue and may be subject to change. Any third-party machine and automated translations processed by users may have inaccuracies and should not be relied upon.

SPECIFICHE

Classificazione
TH3 (Cappucci Elettroventilati)

Uso
R (Riutilizzabile)

Efficienza Minima di Filtrazione
99.8%

Fattore di Protezione Nominale
500 - Se montato su un respiratore Powercap® Infinity

Senza Lattice
Sì

Materiale del Filtro
Materiale Filtrante Plissettato

Durata in Stock
5 anni

Peso del Prodotto
106g

Tipo di filtro
P (Protegge da Particolati Solidi e Liquidi)

Strato di Carbone Attivo

Massima Penetrazione Consentita (TIL)
0,2% se montato su un respiratore PowerCap® Infinity®.

Fattore di Protezione Assegnato (UK)
40 - Se montato su un respiratore Powercap® Infinity

METAL FREE
Sì

Materiale dell'Involucro
Plastica ABS

BSI Kitemark
Sì

CARATTERISTICHE

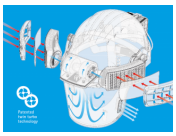

Potente Twin Turbo

La tecnologia brevettata Twin Turbo eroga un flusso d'aria variabile per ottimizzare l'efficienza energetica e migliorando il comfort dell'utilizzatore. La diagnostica in tempo reale, gestita con sensori di pressione interni ed esterni, assicura che il dispositivo eroghi il flusso d'aria necessario a seconda della respirazione dell'utilizzatore pur mantenendo il minimo di 160 l/min come richiesto ma potendo arrivare a 240 l/min di aria filtrata in caso l'utilizzatore abbia una respirazione accellerata.



Non c'è bisogno del Fit Test

PowerCap® Infinity® elimina la necessità di Fit Test, assicurando che un alto volume di aria filtrata venga erogato alla zona di respirazione, offrendo un alto livello di protezione.



Protezione della Testa

PowerCap® Infinity® è costruito attorno alla calotta in ABS super resistente dell'elmetto di sicurezza industriale EVO®5 Olympus®. Dotato di imbracatura a cricchetto Revolution® Flex, il casco è progettato per ridurre la pressione e garantire una vestibilità perfetta e un comfort che dura tutto il giorno.



Visiera Protettiva e Panoramica

La visiera di classe ottica 1 è conforme alla norma EN166.B, testata per resistere all'impatto di una

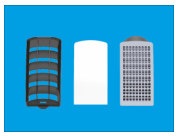

Prestazioni TH3

PowerCap® Infinity® offre una protezione respiratoria TH3, con un fattore di protezione nominale di 500 (UK APF 40). TH3 è la massima classificazione possibile nello standard EN12941:1998 + A2:2008.



DPI Intelligente

La diagnostica in tempo reale monitora il flusso due volte al secondo, dando all'utilizzatore un feedback accurato e dinamico. Durante l'elevata richiesta (respirazione accellerata dell'utilizzatore) il flusso in entrata è regolato e monitorato in maniera da mantenere sempre la pressione positiva all'interno del DPI. Il feedback sulle condizioni della batteria e del filtro viene dato tramite i led visibili dall'interno e dagli avvisi acustici.



Filtri ad Alta Efficienza

I filtri HEPA ad alta capacità insieme ai pre-filtri ed alle protezioni dei filtri aerodinamicamente ottimizzate, assicurano che PowerCap® Infinity® fornisca un minimo di 160 litri al minuto di aria filtrata con la massima efficienza della batteria. I filtri possono essere sostituiti facilmente

JSP Limited. Worsham Mill. Minster Lovell. Oxford OX29 0TA. England.

Tel: +44 (0)1993 826050 / Fax: +44 (0)1993 824411 / Email: sales@jspsafety.com / Web: www.jspsafety.com

Do Not Publish without written permission from JSP Limited. Contact copyright@jspsafety.com. Information correct in the United Kingdom at date of issue and may be subject to change. Any third-party machine and automated translations processed by users may have inaccuracies and should not be relied upon.

sfera d'acciaio da 6mm sparata a 430 km/h. La visiera è dotata di pellicola protettiva sostituibile in policarbonato, per evitare graffi e prolungarne indefinitamente la durata.



Testato al Massimo

Sono state condotte centinaia di ore di test del dispositivo in utilizzo mentre il soggetto utilizzava un tapis roulant, il tutto effettuato in una spazio isolato costruito appositamente e contenente particolati aerei concentrati di cloruro di sodio (NaCl). In questo modo si sono ottimizzati il peso, il bilanciamento e la tenuta delle guarnizioni. Sono stati condotti innumerevoli test con utilizzatori, mettendo il PowerCap® Infinity® alla prova in una grande varietà di mansioni e condizioni.



Manutenzione Minima

PowerCap® Infinity® è stato sviluppato in maniera modulare, rendendolo possibile da smontare e rimontare per facilitare la pulizia e la manutenzione. Per garantire le prestazioni ottimali di PowerCap® Infinity® è importante che la manutenzione venga effettuata regolarmente. Non sono necessari strumenti speciali.

utilizzando un attacco a baionetta a cambio rapido.



Cuffie Protettive

Il PowerCap® Infinity® è stato sviluppato per integrarsi perfettamente con le cuffie per elmetto Sonis® (opzionali). Progettato dal team di Ricerca e Sviluppo di JSP, collaborando con una struttura di ricerca di ingegneria acustica leader nel Regno Unito, la gamma Sonis® per elmetti raggiunge un imbattuto SNR 36dB. Il telaio ed il cuscinetto lavorano insieme per fornire un'ottima protezione e comfort all'utilizzatore.



Perfetto Contro Polveri e Particolati

La problematica dell'esposizione lavorativa alle polveri e particolati è ben conosciuta ma ancora molto sottovalutata. Gli ultimi dati dell'HSE del Regno Unito (2017) mostrano che sono stati diagnosticati 18.000 nuovi casi di malattie respiratorie legate all'attività lavorativa. Una percentuale significativa di questi era il risultato dell'esposizione ai particolati di silice. Mentre il problema è ampiamente riconosciuto e normalmente l'uso dei DPI respiratori viene richiesto, spesso non sono utilizzati o questi non sono adatti all'utilizzatore o all'ambiente nei quali vengono utilizzati.

RANGE

POWERCAP INFINITY®

VIDEO

- youtu.be/jS1Fr-xVS1I
- youtu.be/IMJIVCKiTdo
- youtu.be/u7dUKX-_vAc

DOWNLOAD

- Immagini Scaricabili (ZIP)
- doc-powercap_infinity.pdf (PDF)

JSP Limited. Worsham Mill. Minster Lovell. Oxford OX29 0TA. England.

Tel: +44 (0)1993 826050 / Fax: +44 (0)1993 824411 / Email: sales@jspsafety.com / Web: www.jspsafety.com

Do Not Publish without written permission from JSP Limited. Contact copyright@jspsafety.com. Information correct in the United Kingdom at date of issue and may be subject to change. Any third-party machine and automated translations processed by users may have inaccuracies and should not be relied upon.