SPECYFIKACJA TECHNICZNA

AFP-25 dohełmowa osłona twarzy

AFP-25 dohełmowa osłona twarzy / AFF122-440-408

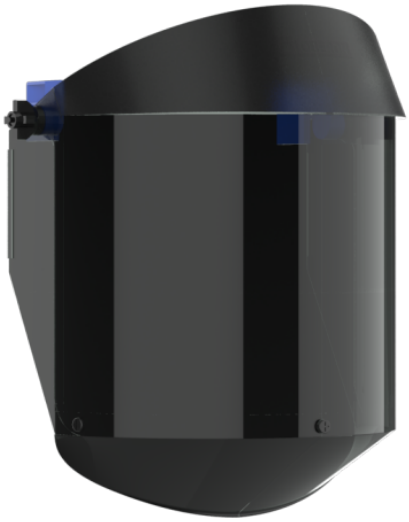

OPIS

AFP-25 został zaprojektowany w celu zapewnienia najwyższej klasy przemysłowej ochrony oczu i twarzy przed łukiem elektrycznym. We współpracy z Oberon, producentem specjalizującym się w zagrożeniach łukiem elektrycznym, osłona twarzy została przetestowana i oceniona na hełmie JSP EVO®5, osiągając klasę 2 wg GS-ET-29 dla łuku elektrycznego i maksymalne dopuszczalne napięcie ATPV 25cal/cm² wg ASTM F2178. Łatwy do zamontowania na nowym lub istniejącym hełmie z serii EVO®5, z opcjonalnym systemem równoważenia ciężaru, ułatwiającym obsługę jedną ręką w celu zwiększenia przestrzeni roboczej.

OPCJE

AFP-25 dohełmowa osłona twarzy (AFF122-440-408)

AFP-25 dohełmowa osłona twarzy z systemem równoważenia ciężaru (AFF132-440-408)

NORMY BEZPIECZEŃSTWA

EN 166 • EN 170 • ANSI Z87. 1 • GS-ET-29 • ASTM F2178-12

JSP Limited. Worsham Mill. Minster Lovell. Oxford OX29 0TA. England.

Tel: +44 (0)1993 826050 / Fax: +44 (0)1993 824411 / Email: sales@jspsafety.com / Web: www.jspsafety.com

Do Not Publish without written permission from JSP Limited. Contact copyright@jspsafety.com. Information correct in the United Kingdom at date of issue and may be subject to change. Any third-party machine and automated translations processed by users may have inaccuracies and should not be relied upon.

SPECYFIKACJE

OCHRONA PRZED PROMIENIOWANIEM Efekt filtracji Numer skali
2C

Znak towarowy producenta
Charakterystyczny sztylet JSP / Logo Oberon

Odporność na uderzenia o średniej energii kulki 6 mm, 0,86 g o prędkości 120 m/s. Maksymalna ochrona dla gogli.
B

Odporność na uszkodzenia powierzchni przez drobne cząstki (opcjonalnie)
K

Długość wizjera
340mm

Nadaje się do recyklingu
Tak

Współczynnik załamania transmisji światła Kolor numer soczewki
2

Klasa optyczna (1- klasa 1- wysoka jakość do regularnego użytkowania. 2 - klasa 2 - średnia jakość do sporadycznego użytku. 3 - klasa 3 - niska jakość do wyjątkowych zastosowań)
1

Ochrona przed łukiem elektrycznym zwarciowym
8

Odporność na zaparowanie (opcjonalnie)
Tak, ale nie do "N"

Materiał
Osłona z poliwęglanu

Waga Produktu
465G

CECHY

Wydajność termiczna

Podczas testów przeprowadzonych zgodnie z normą ASTM F2178, osłona twarzy AFP-25 osiągnęła maksymalny dopuszczalny współczynnik ATPV (Arc Thermal Performance Value) wynoszący 25cal/cm2.

Odporność na uderzenia

Osłona twarzy AFP-25 posiada klasę B, oferując ochronę przed uderzeniami o średniej energii, przeznaczoną do ochrony przed latającymi cząstkami i odłamkami.

Kompatybilny z EVO®5

Kompatybilny z całą gamą hełmów JSP EVO®5, w tym EVO®5 DualSwitch™ i EVO®5 E-Xtra, umożliwiając szeroki wybór funkcji hełmu i opcji wydajności.

Filtrowanie UV

Osłona twarzy filtruje szkodliwe promieniowanie optyczne, w tym promieniowanie ultrafioletowe, w celu ochrony przed uszkodzeniami oczu, takiej jak zapalenie spojówek i ślepoty.

Maksymalna ochrona

Głęboki podbródek i osłony boczne zapewniają maksymalną osłonę twarzy, a odpowiednio nachylone nagłowie został zaprojektowany tak, aby odbijać energię w górę i z dala od powierzchni hełmu.

ZASTOSOWANIE

Tylko ogólne wytyczne i nie powinny być uważane za substytut pełnej oceny ryzyka

Rolnictwo	Budownictwo i Infrastruktura
Zarządzanie obiektami	Produkcja
Żegluga	Przedsiębiorstwa naftowe, gazowe i chemiczne
Kolejnictwo i drążenie tuneli	Energia odnawialna, wiatrowa i słoneczna
Przedsiębiorstwa użyteczności publicznej	

GAMA

PLIKI DO POBRANIA

Zbiór zdjęć (ZIP)

JSP Limited. Worsham Mill. Minster Lovell. Oxford OX29 0TA. England.

Tel: +44 (0)1993 826050 / Fax: +44 (0)1993 824411 / Email: sales@jspsafety.com / Web: www.jspsafety.com

Do Not Publish without written permission from JSP Limited. Contact copyright@jspsafety.com. Information correct in the United Kingdom at date of issue and may be subject to change. Any third-party machine and automated translations processed by users may have inaccuracies and should not be relied upon.

JSP Limited. Worsham Mill. Minster Lovell. Oxford OX29 0TA. England.

Tel: +44 (0)1993 826050 / Fax: +44 (0)1993 824411 / Email: sales@jspsafety.com / Web: www.jspsafety.com

Do Not Publish without written permission from JSP Limited. Contact copyright@jspsafety.com. Information correct in the United Kingdom at date of issue and may be subject to change. Any third-party machine and automated translations processed by users may have inaccuracies and should not be relied upon.