SCHEDA TECNICA

Visiera AFP-25 Arco Elettrico Classe 2

Visiera AFP-25 Arco Elettrico Classe 2 / AFF122-440-408

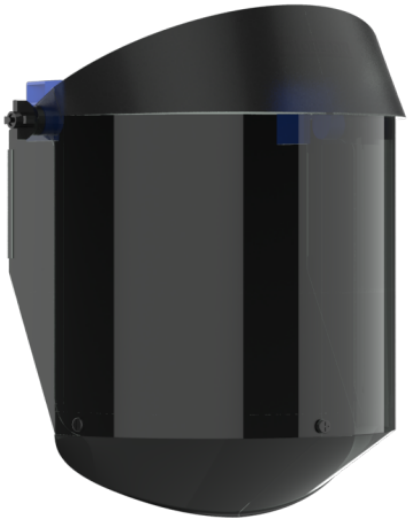

DESCRIZIONE

L'AFP-25 è stato progettato per fornire la massima protezione degli occhi e del viso in caso di arco elettrico. In collaborazione con Oberon, la visiera è stata testata e valutata sulla gamma di caschi JSP EVO® (*escluso Evo 6100 Full Brim e Evo Vista), ottenendo la classe d'arco 2 GS-ET-29 e il massimo ATPV consentito di 25cal/cm² secondo ASTM F2178. Semplice da montare sui caschi della gamma EVO®.*

OPZIONI

Visiera AFP-25 Arco Elettrico Classe 2 (AFF122-440-408)

()

STANDARD DI SICUREZZA

EN 166 • EN 170 • ANSI Z87. 1 • GS-ET-29 • ASTM F2178-12

JSP Limited. Worsham Mill. Minster Lovell. Oxford OX29 0TA. England.

Tel: +44 (0)1993 826050 / Fax: +44 (0)1993 824411 / Email: sales@jspsafety.com / Web: www.jspsafety.com

Do Not Publish without written permission from JSP Limited. Contact copyright@jspsafety.com. Information correct in the United Kingdom at date of issue and may be subject to change. Any third-party machine and automated translations processed by users may have inaccuracies and should not be relied upon.

SPECIFICHE

LIVELLO DI PROTEZIONE DA RADIAZIONI E TIPOLOGIA
2C

Marchio del produttore
JSP Dagger / Logo aziendale Oberon

Impatto a Media Energia, resiste ad una pallina di 6 mm, 0,86g @ 120 m/s - Massima protezione per occhiali a maschera.
B

Antigraffio da parte di particelle fini (opzionale)
K

Lunghezza della visiera
340mm

Riciclabile
Sì

GRADO DI TRASMISSIONE DELLA LUCE
2

Classe ottica (1 - Classe 1 - Alta qualità per uso continuo. 2 - Classe 2 - Qualità media per uso occasionale. 3 - Classe 3 - Bassa qualità per uso eccezionale.
1

Protezione contro Arco Elettrico (opzionale)
8

Antiappannante (opzionale)
Sì, ma non "N"

Materiale
Visiera in policarbonato

Peso del Prodotto
465G

CARATTERISTICHE

Compatibile con la gamma di caschi EVO®, escluso l'EVO® 6100 full brim

DOWNLOAD

Immagini Scaricabili (ZIP)
doc-afp-25-arc-faceshield.pdf (PDF)

JSP Limited. Worsham Mill. Minster Lovell. Oxford OX29 0TA. England.

Tel: +44 (0)1993 826050 / Fax: +44 (0)1993 824411 / Email: sales@jspsafety.com / Web: www.jspsafety.com

Do Not Publish without written permission from JSP Limited. Contact copyright@jspsafety.com. Information correct in the United Kingdom at date of issue and may be subject to change. Any third-party machine and automated translations processed by users may have inaccuracies and should not be relied upon.