TECHNISCHE SPEZIFIKATION

AFP-25 helmmontiertes Störlichtbogenvisier

AFP-25 helmmontiertes Störlichtbogenvisier / AFF122-440-408

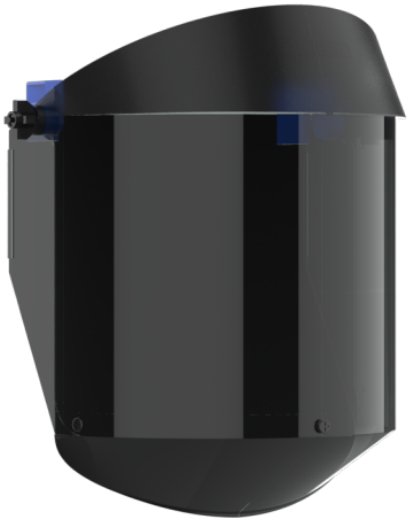

BESCHREIBUNG

Das AFP-25 Visier wurde entwickelt, um den ultimativen Störlichtbogenschutz für Augen und Gesicht in Industriequalität zu bieten. In collaboration with arc risk specialist manufacturers Oberon, the faceshield has been tested and rated on the JSP EVO® helmet range (*excluding Evo 6100 Full Brim and Evo Vista range), achieving GS-ET-29 arc class 2 and maximum permissible ATPV rating of 25cal/cm² under ASTM F2178. Simple to fit to new or existing EVO® range helmets*, with an optional weight balance system available (compatible with EVO®5 helmet only) to facilitate one-handed stowing for improved working clearance.

OPTIONEN

AFP-25 helmmontiertes Störlichtbogenvisier (AFF122-440-408)

()

SICHERHEITSSTANDARDS

EN 166 • EN 170 • ANSI Z87. 1 • GS-ET-29 • ASTM F2178-12

JSP Limited. Worsham Mill. Minster Lovell. Oxford OX29 0TA. England.

Tel: +44 (0)1993 826050 / Fax: +44 (0)1993 824411 / Email: sales@jspsafety.com / Web: www.jspsafety.com

Do Not Publish without written permission from JSP Limited. Contact copyright@jspsafety.com. Information correct in the United Kingdom at date of issue and may be subject to change. Any third-party machine and automated translations processed by users may have inaccuracies and should not be relied upon.

SPEZIFIKATIONEN

STRAHLENSCHUTZ-UNTERTEILUNG - Filterwirkungs-Skalennummer
2C

Markenzeichen des Herstellers
JSP Dolch / Oberon Firmenlogo

Mittlere Aufprallenergie widersteht einer 6mm, 0,86g Stahlkugel bei 120 m/s maximaler Schutz für Überbrillen.
B

Beständigkeit gegen Oberflächenschäden durch feine Partikel (optional)
K

Visierlänge
340mm

Wiederverwendbar
Ja

LICHTTRANSMISSIONS-UNTERTEILUNG - Gläser-Tönungs-Stufe
2

Optische Klasse 1 (Klasse 1 - Hohe Qualität für den regelmäßigen Gebrauch). 2 - Klasse 2 - Mittlere Qualität für gelegentlichen Gebrauch. 3 – Klasse 3 – Niedrige Qualität für außergewöhnlichen Einsatz)
1

Schutz gegen Störlichtbögen
8

Beständigkeit gegen Beschlagen (optional)
Ja, aber nicht auf "N"

Material
Polycarbonat Visier

Produktgewicht
465g

EIGENSCHAFTEN

Kompatibel mit allen Helmen der EVO®-Serie, außer EVO® 6100 mit Vollkrempe

DOWNLOADS

Bilderordner (ZIP)
doc-afp-25-arc-faceshield.pdf (PDF)

JSP Limited. Worsham Mill. Minster Lovell. Oxford OX29 0TA. England.

Tel: +44 (0)1993 826050 / Fax: +44 (0)1993 824411 / Email: sales@jspsafety.com / Web: www.jspsafety.com

Do Not Publish without written permission from JSP Limited. Contact copyright@jspsafety.com. Information correct in the United Kingdom at date of issue and may be subject to change. Any third-party machine and automated translations processed by users may have inaccuracies and should not be relied upon.